



การไฟฟ้าส่วนภูมิภาค
PROVINCIAL ELECTRICITY AUTHORITY

จาก ผ.บ.กฟส.สามพราน

ถึง ผจก.กฟส.สามพราน

เลขที่ 00634

วันที่ ๑๗ กุมภาพันธ์ ๒๕๖๘

เรื่อง ขออนุมัติแผนเตรียมความพร้อมรับเสด็จฯ สมเด็จพระกนิษฐาธิราชเจ้า กรมสมเด็จพระเทพรัตนราชสุดาฯ

เรียน ผจก.กฟส.สามพราน

ด้วยสมเด็จพระกนิษฐาธิราชเจ้า กรมสมเด็จพระเทพรัตนราชสุดาฯ สยามบรมราชกุมารี เสด็จพระราชดำเนินทรงยกฉัตรเหนือพระเจดีย์บรรจุพระบรมสารีริกธาตุ ทรงเปิดหอพระไตรปิฎกเฉลิมพระเกียรติ ในโอกาสฉลองพระชนมายุ ๕ รอบ ๒ เมษายน ๒๕๕๘ ทรงเปิดศูนย์แลกเปลี่ยนวัฒนธรรมพระพุทธศาสนาไทย-ไทย ณ อารามวัดมหายาน พระกษัตริศรภมมหาโพธิสัตว์ มูลนิธิพุทธจักษุวิซชาลัย อำเภอสามพราน จังหวัดนครปฐม ในวันจันทร์ที่ ๒๔ กุมภาพันธ์ ๒๕๖๘ เวลา ๐๙.๐๐ น.

ผ.บ.กฟส.สามพราน ได้เข้าร่วมประชุมตามแผนเตรียมความพร้อม โดยมีภารกิจที่ กฟส.สามพราน ได้รับมอบหมายให้มีการติดตั้งเครื่องสำรองไฟฟ้าและดำเนินการตรวจสอบ พร้อมทดลองจ่ายไฟฟ้าก่อนล่วงหน้าเสด็จฯ ๑ วัน ผ.บ. กฟส.สามพราน ได้จัดแผนเตรียมความพร้อมเพื่อรองรับเสด็จฯ โดยมีแผนผังกำหนดจุดผู้รับผิดชอบและแผนผัง สวิตซ์ชิง ตามสิ่งที่ส่งมาด้วย จำนวน ๒ ฉบับ

๑. การจัดเตรียมความพร้อมโดยมีกำหนดแล้วเสร็จภายในวันที่ ๒๑ ก.พ. ๖๘ โดยมีรายละเอียดการดำเนินการดังนี้

ที่	การดำเนินการ	ผู้รับผิดชอบ
๑	แจ้ง กฟก. ๓ เพื่อจัดรถยนต์โมบายเครื่องกำเนิดไฟฟ้าสำรอง ขนาด ๕๐๐ กิโลวัตต์ จำนวน ๑ เครื่อง และ ขนาด ๑๒๐ กิโลวัตต์ จำนวน ๑ เครื่อง พร้อมพนักงานประจำ เพื่อรองรับเสด็จตามวันเวลาดังกล่าว และทดลองจ่ายไฟฟ้าล่วงหน้าเสด็จฯ ๒ วัน ในการเตรียมความพร้อม	ผ.บ.บ.
๒	ดำเนินการตรวจสอบพร้อมดำเนินการตัดต้นไม้ และจัดเก็บป้ายบนเสาไฟฟ้าตลอดแนวเส้นทางเสด็จ ถนนปิ่นเกล้า-นครชัยศรี ตั้งแต่พุทธมณฑล สาย ๕ บรรจบถึง ถนนพุทธมณฑลสาย ๖ , ถนนพุทธมณฑลสาย ๖ ตั้งแต่แยกถนนปิ่นเกล้า-นครชัยศรี ถึง หอมเกร็ดซอย ๑ และ ภายในหอมเกร็ดซอย ๑ บรรจบถึง อารามวัดมหายาน มูลนิธิพุทธจักษุวิซชาลัย	ดำรงค์,สมบุญ ชุดแก้ไฟฟ้า
๓	ดำเนินการตรวจสอบระบบจำหน่าย พร้อมแก้ไขจุดบกพร่อง บริเวณอารามวัดมหายาน มูลนิธิพุทธจักษุวิซชาลัย	ผ.บ.บ. พรรคักดี
๔	ตรวจสอบพร้อมแก้ไขระบบจำหน่ายที่จ่ายไฟบริเวณอารามวัดมหายาน มูลนิธิพุทธจักษุวิซชาลัย F&OYM	ชุด HOTLINE
๕	ส่องจุดร้อนตลอดแนวเส้นทางเสด็จ ถนนปิ่นเกล้า-นครชัยศรี ตั้งแต่พุทธมณฑล สาย ๕ บรรจบถึง ถนนพุทธมณฑลสาย ๖ , ถนนพุทธมณฑลสาย ๖ ตั้งแต่แยกถนนปิ่นเกล้าฯ ถึง หอมเกร็ดซอย ๑ และ ภายในหอมเกร็ดซอย ๑ บรรจบถึง อารามวัดมหายาน มูลนิธิพุทธจักษุวิซชาลัย อารามวัดมหายาน มูลนิธิพุทธจักษุวิซชาลัย F&OYM และระบบจำหน่ายภายในทั้งหมด	ชุดแก้ไฟฟ้า

๖	ตรวจสอบ และบำรุงรักษาหม้อแปลง ที่จ่ายไฟบริเวณอารามวัดมหายาน มูลนิธิพุทธจักษุ วิทยาลัย	ชูชาติ
๗	ประสานงานศูนย์จ่ายไฟนครปฐม จัดทำแผนสวิตซ์ซึ่งเพิ่มความมั่นคงสำหรับการจ่ายไฟให้กับ อารามวัดมหายาน มูลนิธิพุทธจักษุวิทยาลัย	นิตินัย
๘	ตรวจสอบประสานงานการจ่ายไฟ ตรวจสอบสถานะโหลดภายในบริเวณอารามวัดมหายาน มูลนิธิพุทธจักษุวิทยาลัย เพื่อเตรียมสำหรับการจ่ายไฟในวันรับเสด็จ และการทดลองก่อนหน้า วันรับเสด็จ ๑ วัน	รจก.(ท.) หผ.ปบ. นิตินัย,พรศักดิ์

๒. การกำหนดหน้าที่รับผิดชอบในวันรับเสด็จฯ

ที่	การดำเนินการ	ผู้รับผิดชอบ	รหัสวิทยุ	เบอร์โทร	สถานที่
๑	ประสานงาน และควบคุมดูแลการปฏิบัติงานในวันรับเสด็จฯ(ตั้งแต่ เวลา ๐๖.๐๐ น. ถึง เวลาเสด็จ กลับ	ผจก. รจก.(ท.) หผ.ปบ.	สามพราน U๑ สามพราน U๒ สามพราน U๓	๐๘-๒๙๕๓-๙๕๕๔ ๐๘-๓๘๕๘-๗๘๕๘ ๐๘-๙๙๘๑-๔๗๗๒	กองอำนวยการ
๒	ประจำจุด และควบคุมการปฏิบัติงานร่วมกับพนักงานควบคุมเมนสวิตซ์ และเครื่องกำเนิดไฟฟ้าสำรอง ขนาด ๕๐๐ กิโลวัตต์ บริเวณหน้าซุ้มทางเข้าวัด /หม้อแปลงไฟฟ้าขนาด ๓๑๕ KVA ที่จ่ายไฟให้บริเวณ มูลนิธิพุทธจักษุ วิทยาลัย	อาคม อานนท์ ภัทรกร	สามพราน ๓๐๑	๐๙-๘๒๖๔-๗๖๖๙ ๐๖-๑๗๒๐-๘๘๘๕ ๐๖-๓๒๗๑-๒๓๖๔	จุด A,B
๓	ประจำจุด และควบคุมการปฏิบัติงานร่วมกับพนักงานควบคุมเมนสวิตซ์ และเครื่องกำเนิดไฟฟ้าสำรอง ขนาด ๑๒๐ กิโลวัตต์ขนาด บริเวณข้างหอฉัน จ่ายไฟให้กับพลับพลาพิธี	มานิตย์ นิตินัย พรศักดิ์	สามพราน ๓๐๒	๐๘-๙๔๗๙-๕๕๔๖ ๐๘-๖๓๑๗-๗๗๖๑ ๐๘-๗๔๐๒-๒๔๑๒	จุด C
๔	ประจำจุด SF๖ รหัส OYM๔S-๐๔ บริเวณพุทธมณฑลสาย ๖ เซเว่น แยกถนนปิ่นเกล้า-นครชัยศรี เตรียมพร้อมย้ายโหลด กรณีฉุกเฉิน	ชุดแก้ไฟ (ทีมสุเมธ)	สามพราน ๓๐๓	๐๘-๔๐๕๕-๔๖๕๘	จุด D
๕	ประจำจุด ดรอปเอ้าท์ไลน์แยก รหัส NCA๑๑F-๐๒ บริเวณปากซอยหอมเกร็ดซอย๑ เตรียมพร้อมกรณีฉุกเฉิน	ชุดแก้ไฟ (ทีมธานีรัตน์)	สามพราน ๓๐๔	๐๘-๕๕๕๗-๒๑๔๕	จุด E

๖	<p>ชุดฉุกเฉินการเตรียมความพร้อมกรณีฉุกเฉิน ประจำสำนักงานการไฟฟ้าอำเภอสามพราน</p> <p>-จัดเตรียมชุดปฏิบัติงานแก้ไขระบบจำหน่ายฉุกเฉิน ประกอบด้วย ชุดก่อสร้าง ๑ ชุด</p> <p>-รถชุดเจาะ ๑ คัน, รถเครน ๗.๕ ตัน-เมตร ๑ คัน พร้อม พชร. เตรียมพร้อมปฏิบัติงาน</p>	<p>ชั่วคราว</p> <p>ชุดงานก่อสร้าง</p>	สามพราน U๔	๐๘-๑๙๔๒-๐๖๕๓	สำนักงาน
---	---	---------------------------------------	------------	--------------	----------

การจ่ายไฟในวันรับเสด็จฯ ได้กำหนดการจ่ายไฟ และแผนสำรองดังนี้

๑. ให้จ่ายไฟจากเครื่องกำเนิดไฟฟ้าสำรองของ กฟภ. เป็นหลัก
๒. ในกรณีหากเกิดเหตุฉุกเฉินไม่สามารถจ่ายไฟจากเครื่องกำเนิด ตามข้อ ๑. ได้ให้จ่ายไฟจากหม้อแปลงที่จ่ายไฟให้กับสถานที่ดังกล่าว แทนโดยทันที

จึงเรียนมาเพื่อโปรดพิจารณาอนุมัติให้ดำเนินการต่อไปด้วย

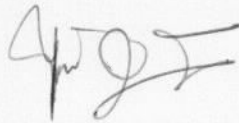

(นายรัชชัย วงศ์บุญมาก)

ผ.บ.กฟส.สามพราน

- รจก.(ท.)
- ผ.บ., ผ.กส., ผ.คพ.

อนุมัติ

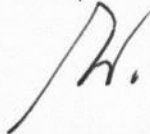

(นายณัฐวัฒน์ ทัพพัตนะ)

ผ.ก.กฟส.สามพราน

ที่ ก.๓ สพร.(ปบ.) 00634 /๒๕๖๘

เรียน ผ.ชก.(ก.๓) , อ.ป.บ.(ก.๓) , ผ.ก.กฟจ.นฐ.(CEO)

เพื่อโปรดทราบ

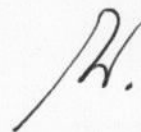

(นายณัฐวัฒน์ ทัพพัตนะ)

ผ.ก.กฟส.สามพราน

แผนผังการจ่ายไฟ รับเสด็จ สมเด็จพระกนิษฐาธิราชเจ้า กรมสมเด็จพระเทพรัตนราชสุดาฯ สยามบรมราชกุมารี วันจันทร์ที่ 24 กุมภาพันธ์ 2568 เวลา 9.00 น. ณ มูลนิธิพุทธจักพรรดิวิทยาลัย

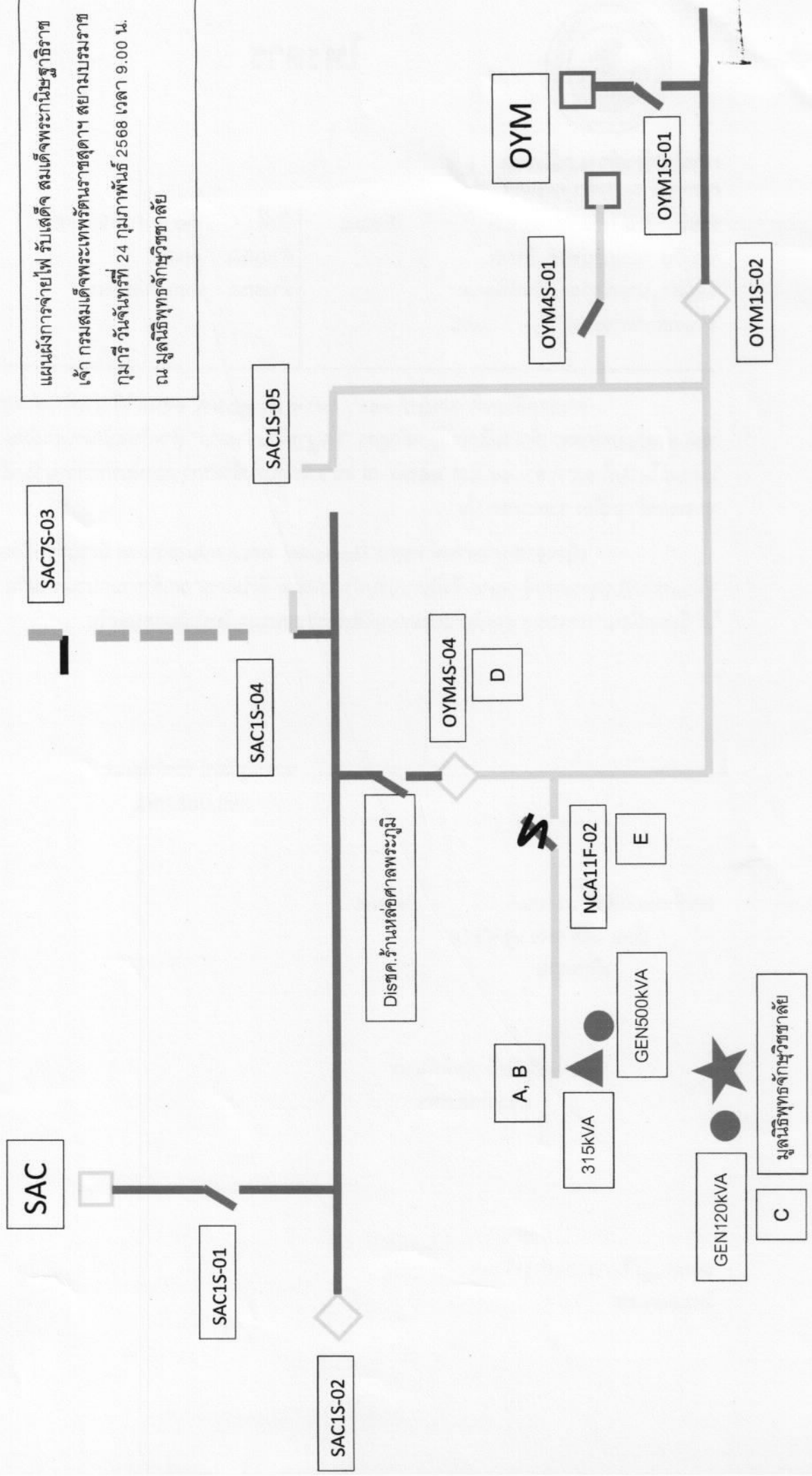

C มูลนิธิพุทธจักพรรดิวิทยาลัย

GEN120kVA

GEN500kVA

315kVA

NCA11F-02

E

A, B

Dis.ค. บ้านหอศาลพระภูมิ

OYM4S-04

D

SAC1S-02

SAC1S-01

SAC

SAC7S-03

SAC1S-04

SAC1S-05

OYM1S-02

OYM1S-01

OYM

OYM4S-01